

מתמטיקה של בחירות:

האם דמוקרטיה היא אכן שלטון הרוב?

קרני שיר – מכללת שאנן

ההרצאה מבוססת על פעילות שפותחה במרכז הישראלי למצוינות בחינוך

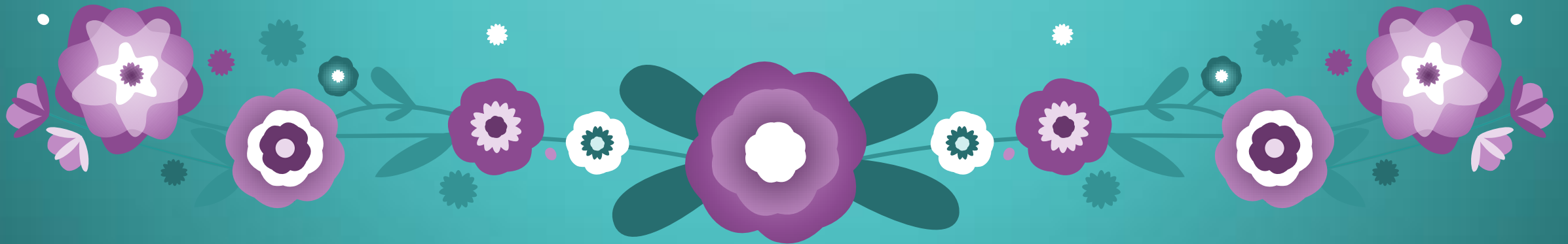

אמא, אבא, דנה ויואב

מה נעשה בחול המועד פסח?

מרים (אמא)	משה (אבא)	דנה	יואב
לנסוע לסבתא	קמפינג	נחל שרך ובצת	קמפינג
נחל שרך ובצת	נחל שרך ובצת	לנסוע לסבתא	נחל שרך ובצת
קמפינג	לנסוע לסבתא	קמפינג	לנסוע לסבתא

מה תמליצו להם לעשות?

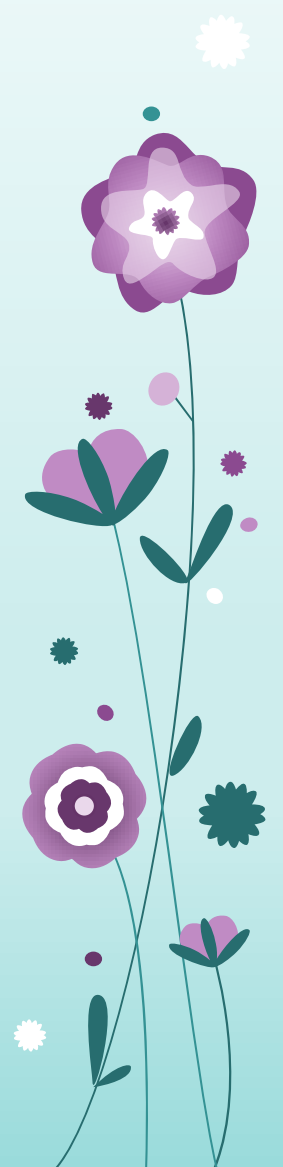
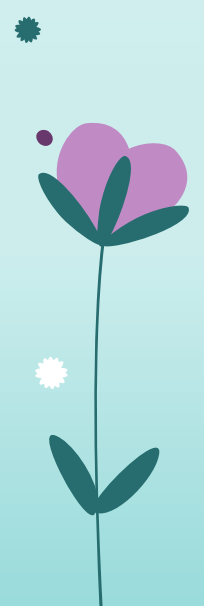
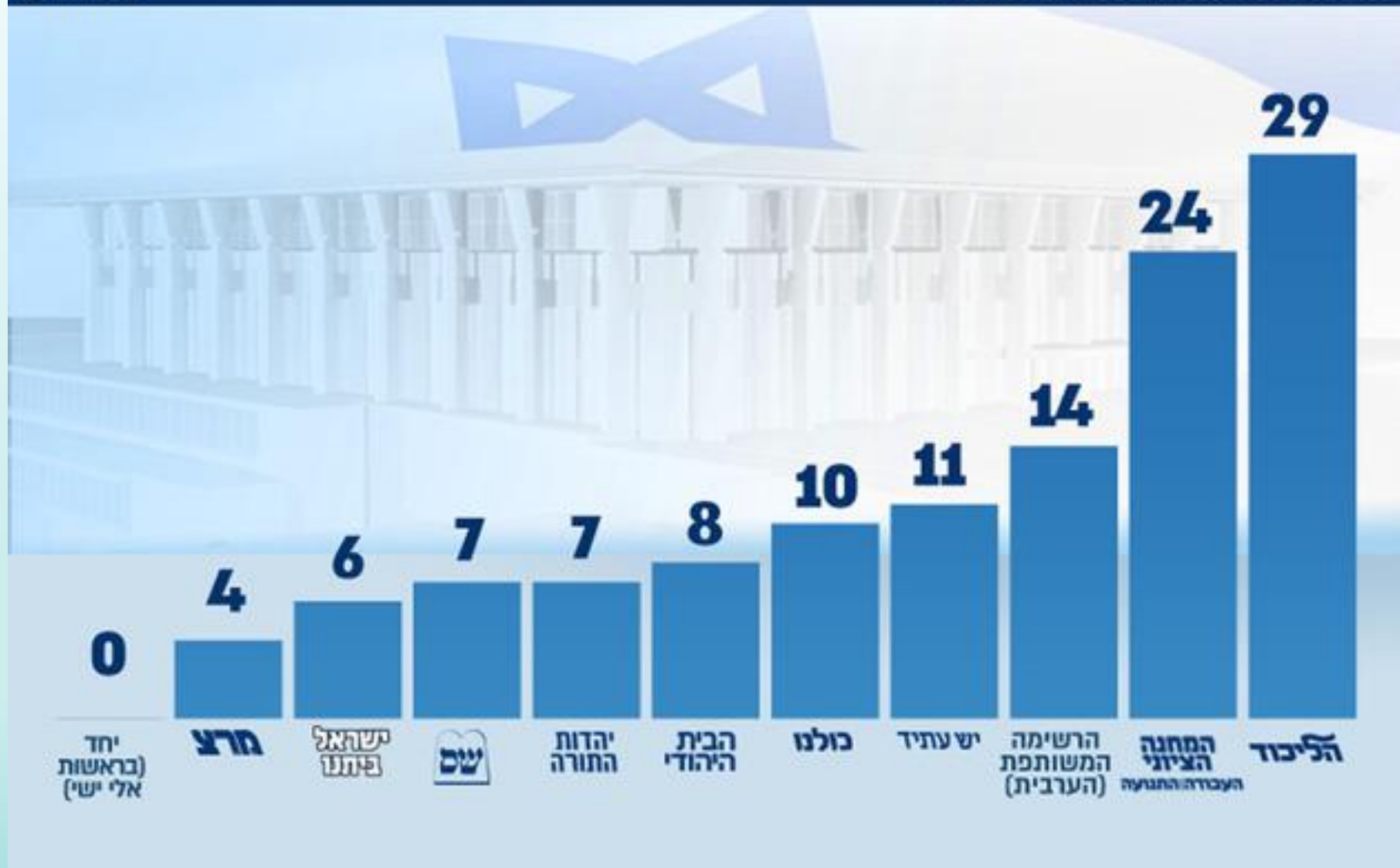



תוצאות ההצבעה לכנסת ה-18

תוצאות האמת במנדטים כפי שנספרו עד כה ב-99.7% מהקלפיות

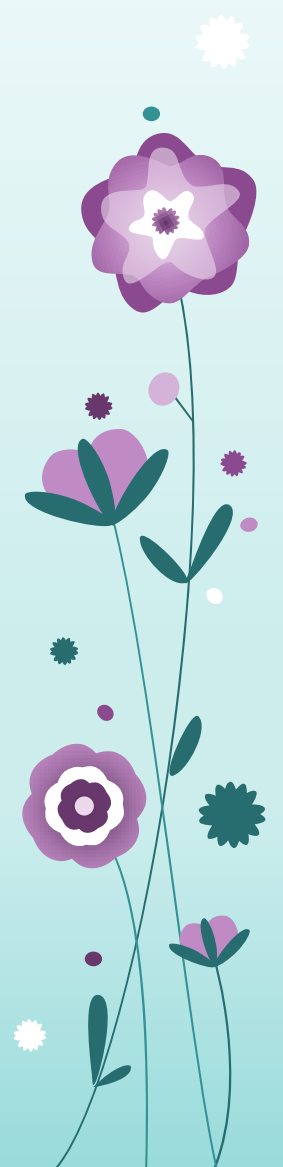
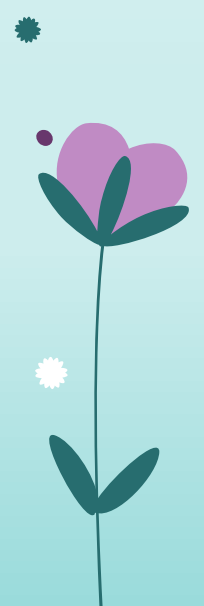

בחירות בארץ הפלאות

ארץ הפלאות מחולקת לארבעה מחוזות בחירה :

מחוז ההר - 20,000 תושבים,

מחוז המדבר - 15,000 תושבים,

מחוז הים - 40,000 תושבים,

מחוז האגם - 25,000 תושבים.

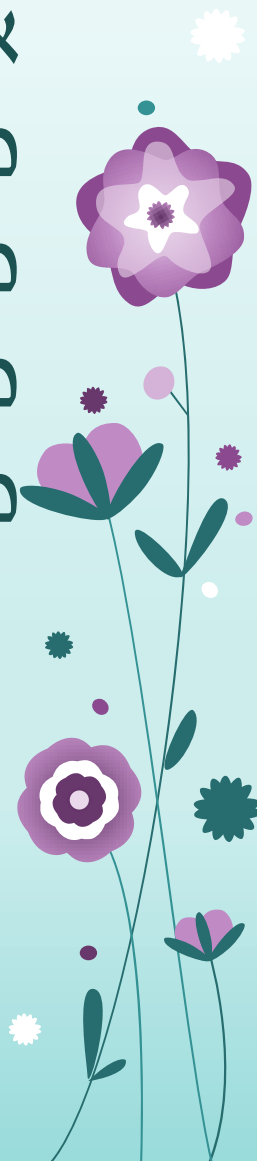
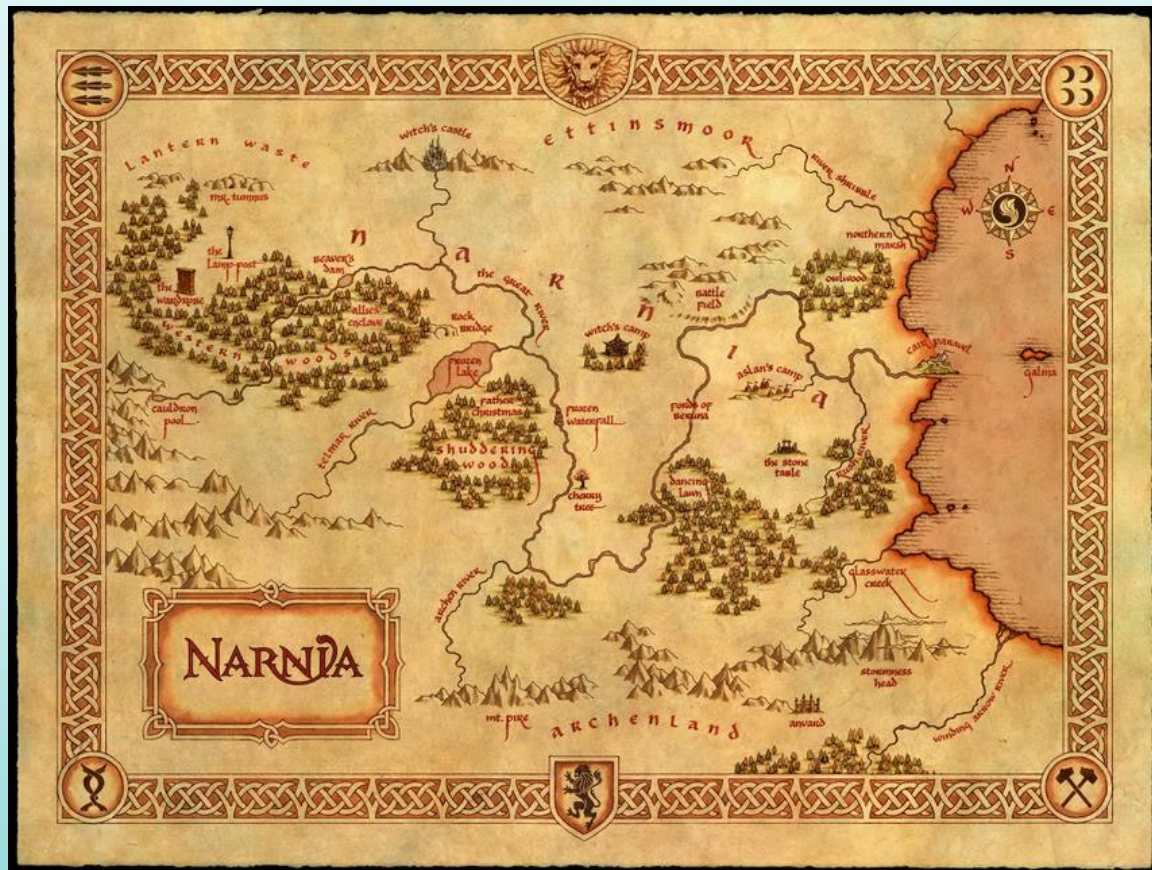

שלושה מועמדים : זרובבל, חבקוק, ויהויכין

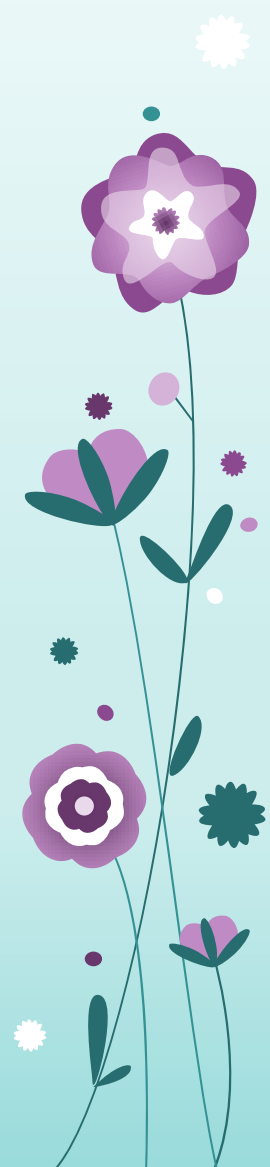
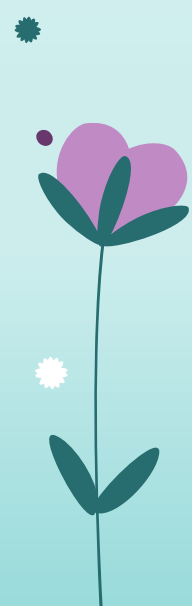



<u>מצביעים לזרובבל</u>	<u>מצביעים לחבקוק</u>	<u>מצביעים ליהויכין</u>	<u>שם המחוז</u>
1,000	16,000	3,000	<u>מחוז ההר</u>
8,000	5,000	2,000	<u>מחוז המדבר</u>
21,000	18,000	1,000	<u>מחוז הים</u>
2,000	20,000	3,000	<u>מחוז האגם</u>
32,000	59,000	9000	סה"כ

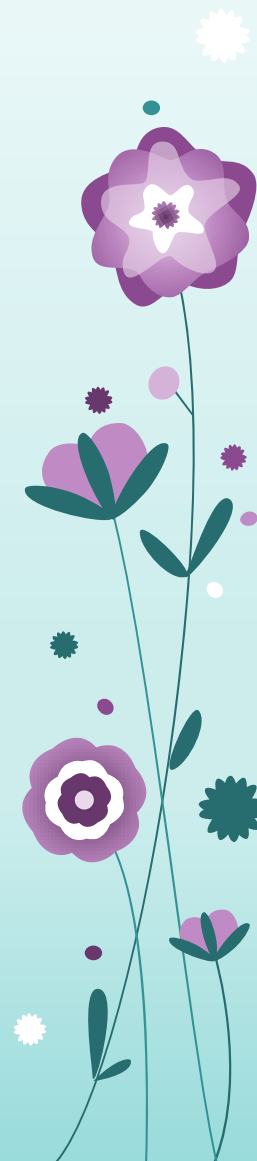

שלושה מועמדים : זרובבל, חבקוק, ויהויכין

מנדט אחד על כל 5000 קולות

4 מנדטים	20,000 תושבים	מחוז ההר -
3 מנדטים	15,000 תושבים	מחוז המדבר -
8 מנדטים	40,000 תושבים	מחוז הים -
5 מנדטים	25,000 תושבים	מחוז האגם -

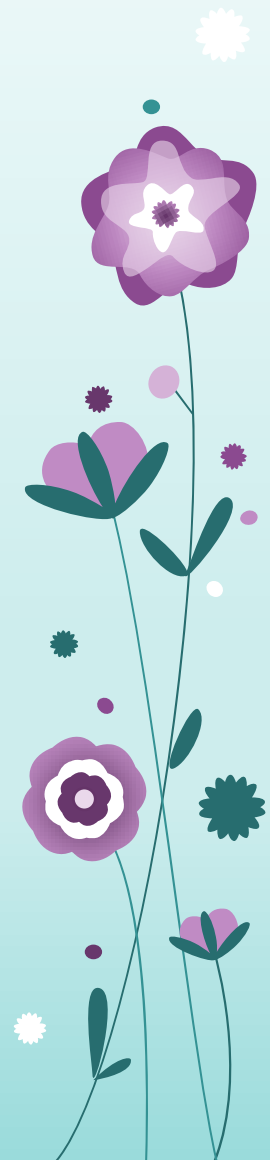
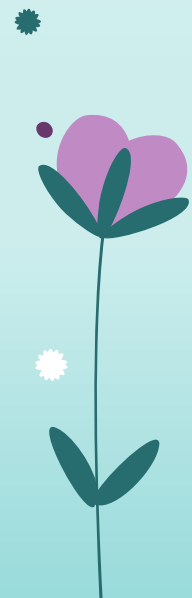

<u>מצביעים לזרובבל</u>	<u>מצביעים לחבקוק</u>	<u>מצביעים ליהויכין</u>	<u>שם המחוז</u>
1,000	16,000	3,000	מחוז <u>ההר</u> (4)
8,000	5,000	2,000	מחוז <u>המדבר</u> (3)
21,000	18,000	1,000	מחוז <u>הים</u> (8)
2,000	20,000	3,000	מחוז <u>האגם</u> (5)
3 + 8	זרובבל	4 + 5	חבקוק

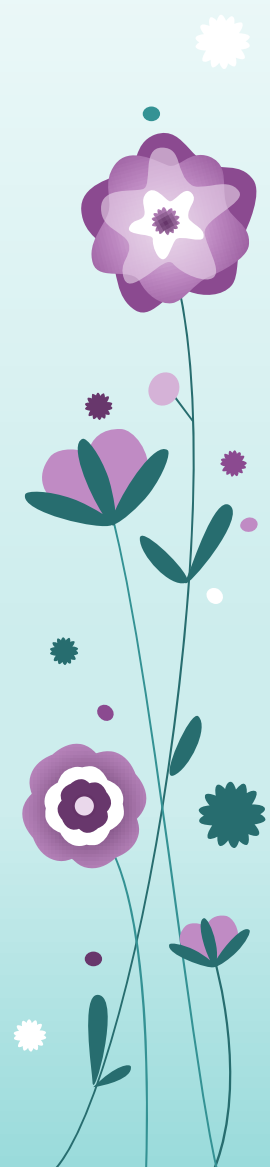

מה נעשה בחול המועד פסח?

מרים (אמא)	משה (אבא)	דנה	יואב
לנסוע לסבתא	קמפינג	נחל שרך ובצת	קמפינג
נחל שרך ובצת	נחל שרך ובצת	לנסוע לסבתא	נחל שרך ובצת
קמפינג	לנסוע לסבתא	קמפינג	לנסוע לסבתא

מה נעשה תלוי בחוק ההחלטה בו נשתמש.

דמוקרטיה – ניצחון הרוב או ניצחון השיטה ... !?